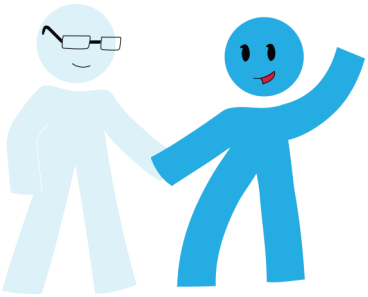

Järjestöt työllistämisen tukena myös tulevaisuudessa! Tervetuloa Vates-säätiön KeKo-hankkeen ja Wari ry:n Mahdollisuudet todeksi -hankkeen järjestämään seminaariin.

Aika: maanantai 29.10.2018, klo 12–16
Paikka: Matara-sali, Matarankatu 6, 40100 Jyväskylä

OHJELMA

Klo 12.00 ***Tervetuloa***, hankepäällikkö Mari Toivonen, Vates-säätiö sr

Klo 12.15 ***Osatyökykyisten työmarkkinatilanne ja työllistymispalvelut***, johtaja Tuija Oivo, TEM

Klo 13.00 ***Ajankohtaista kasvupalveluista***, johtaja Tuula Säynätmäki, Keski-Suomen TE-toimisto

Klo 13.45 Kahvit

Klo 14.15 ***Työpajat: Järjestöjen ääni kuuluville***

Klo 15.15 Työpajojen purku

Klo 15.45 Miten jatketaan?

Klo 16.00 Tilaisuuden päätös

Ilmoittautuminen 22.10.2018 mennessä: https://link.webropolsurveys.com/Participation/Public/819d0b11-7740-4de4-a8c8-377e1b565883?displayId=Fin1597058

Tervetuloa!

Ystävällisin terveisin,
Hankepäällikkö Mari Toivonen, KeKo-hanke
mari.toivonen@vates.fi / 050 377 5432
https://www.vates.fi/vates/projektit/keko.html

Vates-säätiö on asiantuntijaorganisaatio, joka edistää vammaisten, osatyökykyisten ja pitkäaikaissairaiden henkilöiden työllistymistä ja työssä pysymistä.

Hanketyöntekijä ja työvalmentaja Mari Korpela, Mahdollisuudet todeksi -hanke
mari.korpela@wari.fi / 050 323 8660
https://www.wari.fi/mato.html
Wari ry on Keski-Suomen monikulttuuristen yhdistysten liitto.